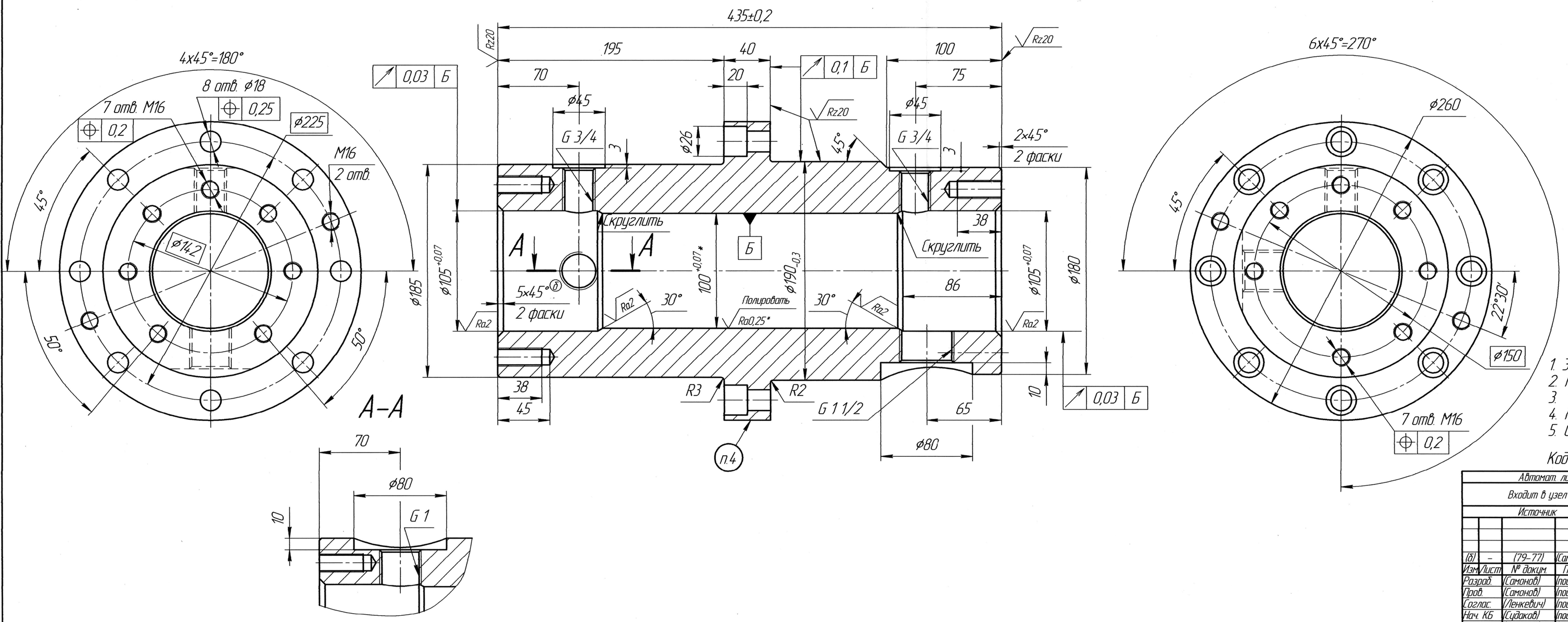

1. 32...37 HRC.
2. Покрытие поверхности "Б" Х21тв.
3. * Размеры и шероховатость поверхн. после покрытия.
4. Маркировать обозначение.
5. Остальные ТТ по СТП 37.101.0731-98.

Код поковки 756 200 540 953

Автомат. линия изготовления колес "Кизерлинг"								209 024 45	
Входит в узел					ВАЗ			54 58 533 001 75 005	
					Фирменный			FRP-2	
Источник					Образец			Кол. в узле	1
					44 58 533 001 25 215				
(6)	–	(79-77)	(Самонов)	05.07.77	Гильза	Лит.	Масса	Масштаб	
Изм.	Лист	№ докум.	Подп.	Дата			63,7	1:2	
Разраб.		(Самонов)	(подпись)	14.02.75		Лист	Листов 1		
Пров.		(Самонов)	(подпись)		Сталь 45 ГОСТ 1050-88	ВАЗ КБ ОАиПРО СКП			
Согласов.		(Ленкевич)	(подпись)						
Нач. КБ		(Судаков)	(подпись)						
Н.контр.		(Судаков)	(подпись)						
Утв.		(Галынин)	(подпись)						